

Правила землепользования и застройки Зоркинского муниципального образования Марковского муниципального района Саратовской области

Карта градостроительного зонирования территории Зоркинского муниципального образования Марковского муниципального района Саратовской области

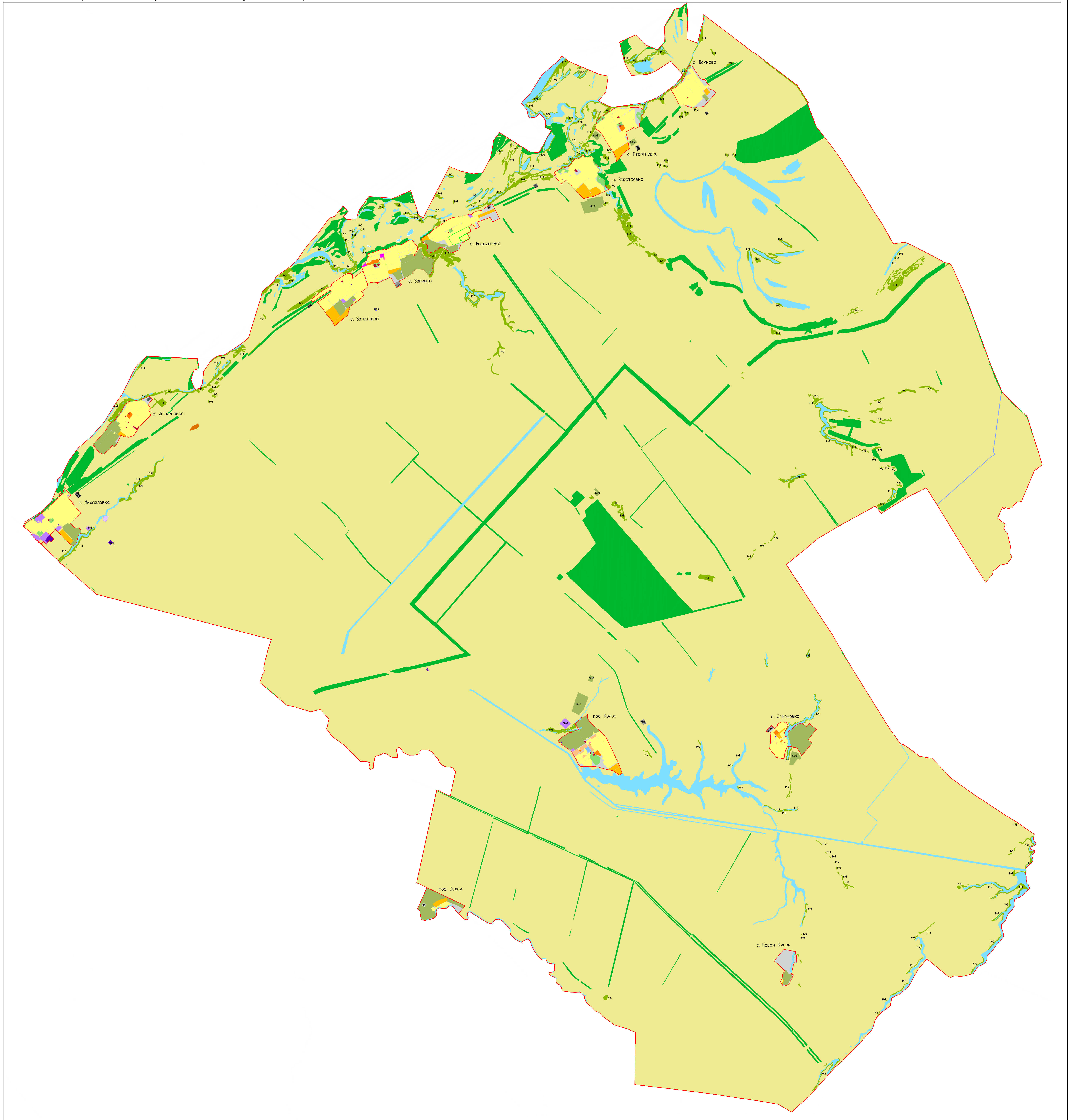

Условные обозначения и описания территориальных зон

| Границы | | Зоны сельскохозяйственного использования | | Территории, на которые градостроительный регламент не распространяется | | | | | | | | | | | | | | | | | | | | | | | | | | | | | | | | | | | | | | | | | | | | | | | |
|--|--|---|--|--|--|--|--|--|--|-----|--|---|--|--------|--|--|--|-------------|--|--|--|-----------------|--|--|--|--|--|--------|------|--------|--|--|-----|---|--|--|--|--|--|-----|--|--|--|---------------------|--|--|--|--------------------|--|--|--|
| | Граница Зоркинского муниципального образования Марковского муниципального района | | Зона сельскохозяйственных угодий | | Земли водного фонда | | | | | | | | | | | | | | | | | | | | | | | | | | | | | | | | | | | | | | | | | | | | | | |
| | Границы населенных пунктов Зоркинского МО Марковского муниципального района | | Зона сельскохозяйственного производства | | Земли лесного фонда | | | | | | | | | | | | | | | | | | | | | | | | | | | | | | | | | | | | | | | | | | | | | | |
| Жилые зоны | | Природно-рекреационные зоны | | | Земли сельскохозяйственного назначения | | | | | | | | | | | | | | | | | | | | | | | | | | | | | | | | | | | | | | | | | | | | | | |
| | Зона застройки индивидуальными жилыми домами | | Зона парков, скверов, бульваров | | Земли публичного использования (сложившаяся территория общего пользования) | | | | | | | | | | | | | | | | | | | | | | | | | | | | | | | | | | | | | | | | | | | | | | |
| | Зона застройки малоэтажными жилыми домами, блокированной застройки и многоквартирными домами | | Зона зеленых насаждений общего пользования | | Земли добычи полезных ископаемых | | | | | | | | | | | | | | | | | | | | | | | | | | | | | | | | | | | | | | | | | | | | | | |
| | Зона застройки объектами дошкольного, начального общего и среднего общего образования | | Рекреационная зона | Другие территории | | | | | | | | | | | | | | | | | | | | | | | | | | | | | | | | | | | | | | | | | | | | | | | |
| | Зона перспективного развития индивидуальной и малоэтажной жилой застройки | | Зона акватории | | Зона объектов придорожного сервиса | | | | | | | | | | | | | | | | | | | | | | | | | | | | | | | | | | | | | | | | | | | | | | |
| Общественно-деловые зоны | | Зоны транспортной и инженерной инфраструктуры | | | Карьер | | | | | | | | | | | | | | | | | | | | | | | | | | | | | | | | | | | | | | | | | | | | | | |
| | Зона административно-делового и коммерческого назначения | | Зона объектов инженерной инфраструктуры | <table border="1"> <tr> <td colspan="4">Администрация Зоркинского муниципального образования Марковского муниципального района Саратовской области</td> </tr> <tr> <td>ГИП</td> <td></td> <td colspan="2">Правила землепользования и застройки Зоркинского муниципального образования Марковского муниципального района Саратовской области</td> </tr> <tr> <td>Начгр.</td> <td></td> <td colspan="2"></td> </tr> <tr> <td>Исполнитель</td> <td></td> <td colspan="2"></td> </tr> <tr> <td colspan="4">МАСШТАБ 1:40000</td> </tr> <tr> <td colspan="2"></td> <td>стадия</td> <td>лист</td> <td>листов</td> </tr> <tr> <td colspan="2"></td> <td>П33</td> <td>1</td> <td></td> </tr> <tr> <td colspan="4">Карта градостроительного зонирования территории Зоркинского МО Марковского муниципального района Саратовской области</td> </tr> <tr> <td colspan="4">000</td> </tr> <tr> <td colspan="4">"Энгельсторгсервис"</td> </tr> <tr> <td colspan="4">г. Энгельс 2025 г.</td> </tr> </table> | | Администрация Зоркинского муниципального образования Марковского муниципального района Саратовской области | | | | ГИП | | Правила землепользования и застройки Зоркинского муниципального образования Марковского муниципального района Саратовской области | | Начгр. | | | | Исполнитель | | | | МАСШТАБ 1:40000 | | | | | | стадия | лист | листов | | | П33 | 1 | | Карта градостроительного зонирования территории Зоркинского МО Марковского муниципального района Саратовской области | | | | 000 | | | | "Энгельсторгсервис" | | | | г. Энгельс 2025 г. | | | |
| Администрация Зоркинского муниципального образования Марковского муниципального района Саратовской области | | | | | | | | | | | | | | | | | | | | | | | | | | | | | | | | | | | | | | | | | | | | | | | | | | | |
| ГИП | | Правила землепользования и застройки Зоркинского муниципального образования Марковского муниципального района Саратовской области | | | | | | | | | | | | | | | | | | | | | | | | | | | | | | | | | | | | | | | | | | | | | | | | | |
| Начгр. | | | | | | | | | | | | | | | | | | | | | | | | | | | | | | | | | | | | | | | | | | | | | | | | | | | |
| Исполнитель | | | | | | | | | | | | | | | | | | | | | | | | | | | | | | | | | | | | | | | | | | | | | | | | | | | |
| МАСШТАБ 1:40000 | | | | | | | | | | | | | | | | | | | | | | | | | | | | | | | | | | | | | | | | | | | | | | | | | | | |
| | | стадия | лист | листов | | | | | | | | | | | | | | | | | | | | | | | | | | | | | | | | | | | | | | | | | | | | | | | |
| | | П33 | 1 | | | | | | | | | | | | | | | | | | | | | | | | | | | | | | | | | | | | | | | | | | | | | | | | |
| Карта градостроительного зонирования территории Зоркинского МО Марковского муниципального района Саратовской области | | | | | | | | | | | | | | | | | | | | | | | | | | | | | | | | | | | | | | | | | | | | | | | | | | | |
| 000 | | | | | | | | | | | | | | | | | | | | | | | | | | | | | | | | | | | | | | | | | | | | | | | | | | | |
| "Энгельсторгсервис" | | | | | | | | | | | | | | | | | | | | | | | | | | | | | | | | | | | | | | | | | | | | | | | | | | | |
| г. Энгельс 2025 г. | | | | | | | | | | | | | | | | | | | | | | | | | | | | | | | | | | | | | | | | | | | | | | | | | | | |
| | Зона спортивного назначения | | Зона объектов транспортной инфраструктуры | | | | | | | | | | | | | | | | | | | | | | | | | | | | | | | | | | | | | | | | | | | | | | | | |
| | Зона размещения объектов здравоохранения и соцзащиты | Зоны специального назначения | | | | | | | | | | | | | | | | | | | | | | | | | | | | | | | | | | | | | | | | | | | | | | | | | |
| | Зона размещения объектов религиозного назначения | | Зона размещения кладбищ | | | | | | | | | | | | | | | | | | | | | | | | | | | | | | | | | | | | | | | | | | | | | | | | |
| Производственно-коммунальные зоны | | | Зона специального назначения | | | | | | | | | | | | | | | | | | | | | | | | | | | | | | | | | | | | | | | | | | | | | | | | |
| | Зона производственно-коммунальных объектов IV класса опасности (с СЗЗ 100 м) | | | | | | | | | | | | | | | | | | | | | | | | | | | | | | | | | | | | | | | | | | | | | | | | | | |
| | Зона похоронных депо | | | | | | | | | | | | | | | | | | | | | | | | | | | | | | | | | | | | | | | | | | | | | | | | | | |